

5.5 Uso de evidencia científica por entidades del sistema de las Naciones Unidas

El sistema de las Naciones Unidas (ONU) comprende varias entidades y trabaja con varias entidades afiliadas. Estas entidades son intermediarios de evidencia clave en quienes confían tanto los estados miembros como otras partes del sistema de las Naciones Unidas para apoyar la toma de decisiones informada por la evidencia. Por las razones mencionadas en la **sección 4.4**, las síntesis de la mejor evidencia global (es decir, las síntesis de evidencia) son el lugar lógico para empezar la comprensión de lo que se sabe y lo que no se sabe, y se pueden combinar con evidencia local (p. ej. Analítica de datos nacionales o subnacionales) por parte de los estados miembros.

Un informe de 2021 analizó tres entidades de la ONU (UNICEF Innocenti, Grupo Banco Mundial, y ONU DAES) y tres entidades afiliadas a la ONU, incluyendo una ONG internacional (Red de Soluciones para el Desarrollo Sostenible – RSDS), un centro de investigación (Centro para el Desarrollo Sostenible – CSD, por sus siglas en inglés) y una red de investigación (Evidence in Governance and Politics – EGAP). El análisis encontró oportunidades significativas de mejoramiento en el uso de síntesis de evidencia por parte de las entidades de la ONU:(4)

- las síntesis de evidencia constituyen un bajo porcentaje (0.5% a 17%) de citas en documentos clave, con 27 de 78 documentos que no citan ninguna síntesis de evidencia
- los esfuerzos por desarrollar capacidades raramente se enfocan en síntesis de evidencia
- existen pocas guías o políticas para apoyar síntesis de evidencia o procesos robustos de desarrollo de guías
- UNICEF Innocenti con frecuencia fue la única excepción positiva entre estas entidades de apoyo a los Objetivos de Desarrollo Sostenible.

Intermediario	Porcentaje de todas las citas que corresponden a síntesis de evidencia en documentos claves	Esfuerzos de desarrollo de capacidades relacionados con síntesis de evidencia	Guías o políticas relacionadas con síntesis de evidencia para hacer recomendaciones o justificar decisiones
---------------	---	---	---

<p>Oficina de Investigación de UNICEF – Innocenti</p> <p>Media: 17.0% Rango: 2.3%-100% <i>Con base en 12 documentos</i></p>	<p>UNICEF Innocenti tiene una serie de ocho partes sobre dirigir síntesis de evidencia, mantiene un sitio web de mapas de brechas en la evidencia, y apoya el desarrollo de capacidades sobre métodos como síntesis de evidencia, entre otras actividades</p>	<p>El procedimiento de UNICEF para el aseguramiento de la calidad en la investigación sugiere realizar una síntesis de evidencia sobre nuevos temas en investigación para evitar la duplicación y permitir la colaboración de agentes internos y externos</p>
<p>Grupo Banco Mundial</p> <p>Media: 9.0% Rango: 0% - 40.0% <i>Con base en 18 documentos</i></p>	<p>El Grupo de Evaluación Independiente del Banco Mundial tiene un informe de trabajo sobre mapas de brechas en la evidencia Las publicaciones del blog del Banco Mundial destacan las características claves de las evaluaciones de impacto para facilitar la inclusión en síntesis de evidencia (bit.ly/3wOZEBu) y las estrategias para mejorar la solidez y la utilidad de las síntesis de evidencia (bit.ly/31LvYJR)</p>	<p>Las Políticas Operativas para la Reducción de la Pobreza del Banco Mundial declaran que una evaluación de pobreza para un estado miembro incluirá una síntesis de la evidencia sobre la evaluación de la situación de pobreza y del monitoreo de la pobreza y los sistemas de evaluación (bit.ly/3D7XvTE)</p>
<p>Departamento de Asuntos Económicos y Sociales (DAES) de la ONU</p> <p>Media: 0.5% Rango: 0%-3.1% <i>Con base en 12 documentos</i></p>	<p>Un resumen informativo de DAES ONU menciona la emergente necesidad de hacer ciencia útil para la formulación de políticas y de traducirla en formas que apoyen su uso (bit.ly/3c9KYV6)</p>	<p>El documento de metodología del Informe Mundial sobre Desarrollo Sostenible declara que los estados miembros y las entidades de la ONU desean que el Informe Mundial sobre Desarrollo Sostenible sintetice evidencia relevante para las políticas (bit.ly/3C68Y4Z)</p>
<p>Red de Soluciones para el Desarrollo Sostenible (RSDS)</p> <p>Media: 2.5% Rango: 0%-25.0% <i>Con base en 21 documentos</i></p>	<p>Un informe patrocinado por RSDS resalta el rol que las universidades pueden jugar en la síntesis del conocimiento para los Objetivos de Desarrollo Sostenible (bit.ly/30kVdCg)</p>	<p>No identificadas</p>

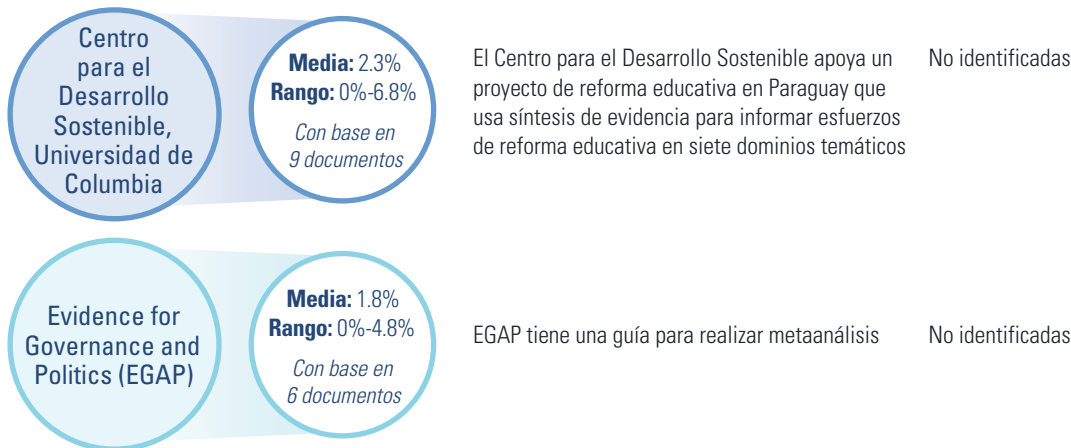

Se han realizado análisis similares en el pasado.

Un estudio de 2007 de una entidad de la ONU – OMS – encontró que las síntesis de evidencia y los procesos robustos de desarrollo de guías raramente eran usados en el desarrollo de recomendaciones a pesar de que las propias guías de la OMS del 2003 apoyaban un cambio en no basarse en la opinión de expertos y procesos de grupos informales.(5) La OMS respondió inmediatamente estableciendo un comité de revisión de guías para apoyar al personal de desarrollo de guías basadas en la evidencia y un cambio más amplio, de talla institucional, en la cultura y el comportamiento.(6)

Un estudio de dos entidades de la ONU – OMS y el Banco Mundial – encontró que: 1) solo dos de ocho publicaciones citaron síntesis de evidencia; 2) solo cinco de 14 recomendaciones de la OMS y dos de siete recomendaciones del Banco Mundial eran consistentes con la dirección y la naturaleza de los efectos que mostraban las síntesis de evidencias; y 3) solo 10 de 14 recomendaciones de la OMS y cinco de siete recomendaciones del Banco Mundial eran consistentes solamente con la dirección de del efecto mostrado.(7)